100 anni insieme per educare al domani.

Centenario dello scautismo cattolico modenese

1922 - 2022

Mostra dello Scautismo Modenese

Riepilogo

58 Pannelli Espositivi

48 singoli 75 x 130 cm

10 doppi 150 x 130 cm

66 argomenti rappresentati

16 pannelli LA STORIA dello Scautismo MODENESE

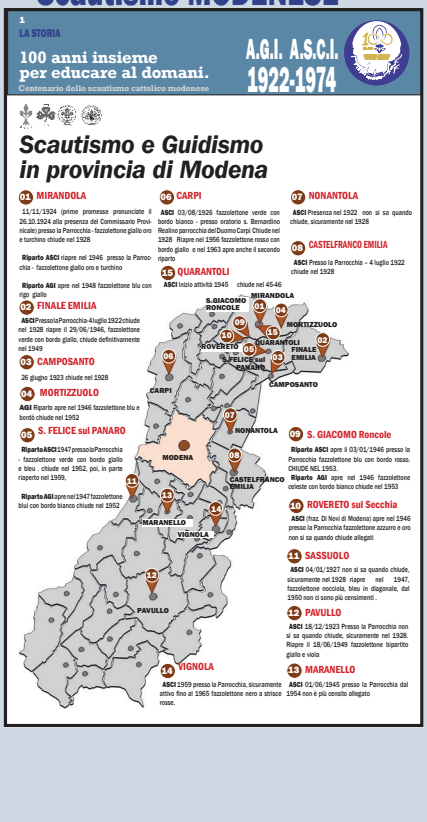

40 pannelli L' ATTUALITA'

AGESCI

MASCI

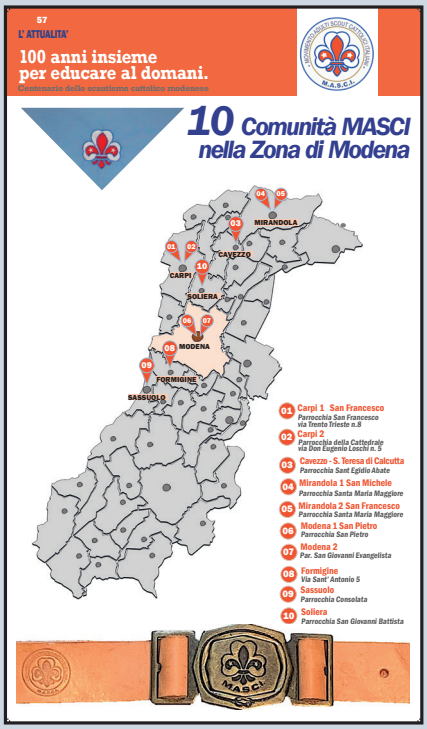

e ...2 pannelli dei Fratelli scout Modenesi Ranger e CNGEI

La Mostra dello Scautismo Modenese utilizza materiale espositivo raccolto da **Stilescout**, realizzato in proprio, con il contributo delle realtà scout locali. I Testi sono in parte i racconti dei Gruppi Scout AGESCI ed una rivisitazione di articoli di **Pietro Gasparin** di proprietà di **"Gazzetta di Modena".**

Un viaggio che racconta la storia dello scautismo modenese, dalla nascita fino ai giorni nostri, esposta per la **PRIMA VOLTA** durante il centenario dello Scautismo Modenese nel settembre 2022 -

I pannelli espositivi sono **48** da 75 cm e **10** 150 cm alti entrambi 130 cm per un totale di **66 temi** la storia,le mappe di ieri e di oggi i,gruppi scout , le comunita di adulti da utilizzare nelle attività scout

MOSTRA STILESCOUT - CENTENARIO SCAUTISMO MODENESE
pannelli Mostra

sezione LA STORIA- ASCI -AGI - MASCI

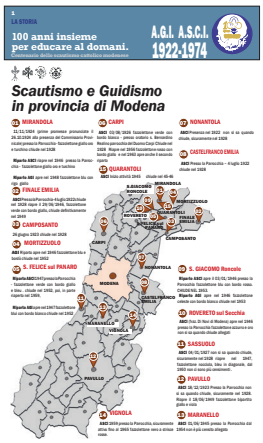

Pannello **1**
Scautismo e Guidismo in provincia di Modena

Pannello **2** *(150x130)*
Scautismo e Guidismo a Modena

Mappe e luoghi scout - Cronotabelle ASCI e AGI 1922 1974

Pannello **3**
Le prime promesse a San Cataldo

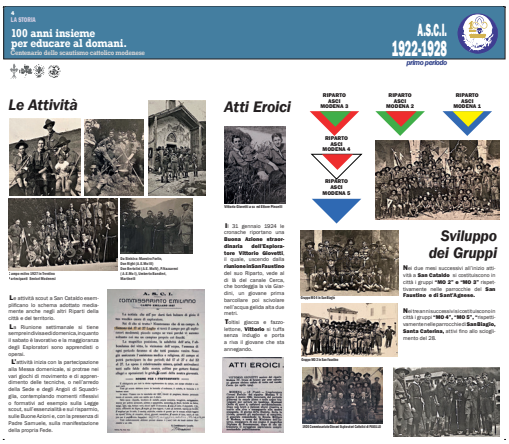

Pannello **4** *(150x130)*
Le Attività e Atti Eroici

Documenti - fazzolettoni - foto Gruppi ASCI 1922 1928

Pannello **5**
Sviluppo dei Gruppi ASCI nella bassa Modenese
Documenti - fazzolettoni - foto Gruppi ASCI 1922 1928

Pannello **6**
Sviluppo dei Gruppi ASCI in provincia
Documenti -- foto Gruppi ASCI 1922 1928

Pannello **7**
Repressione e Soppressione
Documenti - foto ASCI 1 Aprile 1928

Pannello **8**
Adulti Scout nella resistenza partigiana

Foto ASCI 1928-1945

Pannello **9**
Riorganizzazione Unità dell'ASCI
Documenti -Fazzolettoni - Foto ASCI 1945-1954

Pannello **10**
Riapertura nella bassa Modenese
Documenti -Fazzolettoni - Foto ASCI -AGI 1945-1954

Pannello **11**
Eventi internazionali

Documenti -Fazzolettoni - Foto ASCI 1945-1954

MOSTRA STILESCOUT - CENTENARIO SCAUTISMO MODENESE
pannelli Mostra

sezione LA STORIA - ASCI -AGI - MASCI

Pannello **12** *(150x130)*
Cavalieri di San Giorgio e MASCI - Le prime promesse AGI
Mappe e luoghi scout - Cronotabelle ASCI e AGI 1922 1974

Pannello **13**
Reclutamento attività, campi, varo barche
Documenti - foto ASCI 1945-1954

Pannello **14** *(150x130)*
Il sentiero stretto del servizio educativo

Documenti - foto ASCI 1954 1962

Pannello **15**
Le branche in attività

Documenti - foto ASCI 1962-1974

Pannello **16**
Verso l'AGESCI

Documenti - foto ASCI 1962-1974

sezione L'Attualità -AGESCI

Pannello **17**
40 Gruppi Scout zone AGESCI - 2022

Pannello **18**
11 Gruppi Scout zone AGESCI a Modena - 2022

Pannello **19**
Gruppo AGESCI Modena 1

Pannello **20** *(150x130)*
Gruppo AGESCI Modena 2

Gruppo AGESCI Modena3

Pannello **21**
Gruppo AGESCI Modena 4

Pannello **22**
Gruppo AGESCI Modena 5

MOSTRA STILESCOUT - CENTENARIO SCAUTISMO MODENESE
pannelli Mostra

sezione L'Attualità - AGESCI

Pannello **23**

Gruppo AGESCI Modena 6

Pannello **24**

Gruppo AGESCI Modena 7

Pannello **25**

Gruppo AGESCI Modena 8

Pannello **26**

Gruppo AGESCI Modena 9

Pannello **27**

Gruppo AGESCI Cognento 1

Pannello **28** *(150x130)*

Gruppo AGESCI Bomporto 1

Gruppo AGESCI Cavezzo 1

Pannello **29**

Gruppo AGESCI Massa Finalese 1

Pannello **30** *(150x130)*

Gruppo AGESCI Nonantola 1

Gruppo AGESCI Sant'Agata Bolognese 1

Pannello **31**

Gruppo AGESCI San Felice 1

Pannello **32**

Gruppo AGESCI Sorbara 1

Pannello **33**

Gruppo AGESCI Soliera 1

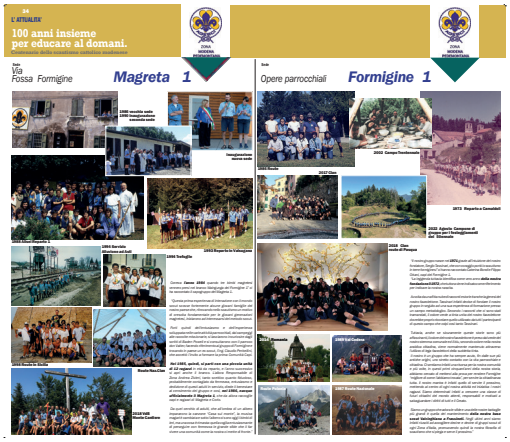

Pannello **34** *(150x130)*

Gruppo AGESCI Magreta 1

Gruppo AGESCI Formigine 1

MOSTRA STILESCOUT - CENTENARIO SCAUTISMO MODENESE
pannelli Mostra

sezione L'Attualità - AGESCI

Pannello **35**

Gruppo AGESCI Baggiovara 1

Pannello **36**

Gruppo AGESCI Castelfranco Emilia 1

Pannello **37**

Gruppo AGESCI Castelnuovo Rangone 1

Pannello **38**

Gruppo AGESCI Maranello 1

Pannello **39**

Gruppo AGESCI Pavullo 1

Pannello **40**

Gruppo AGESCI Vignola 1

Pannello **41**

Gruppo AGESCI Vignola 2

Pannello **42**

Gruppo AGESCI Spilamberto 1

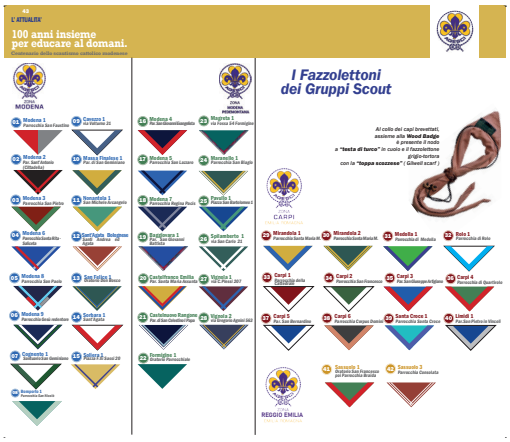

Pannello **43** *(150x130)*

I fazzolettoni dei Gruppi

sezione L'Attualità -SCOUT RANGER - CNGEI

Pannello **44**

Gruppo SCOUT RANGER
Parrocchia Nonantola
Città dei ragazzi Modena

Pannello **45**

Gruppo CNGEI

sezione L'Attualità -SCOUT COOP - BASI - Protezione Civile

Pannello **58**

Protezione Civile

Pannello **46**

SCOUT COOP

Pannello **47**

BASI SCOUT
LA BUCA
CASA SCOUT di FESTA'
RIFUGIO VALCINGHIANA

MOSTRA STILESCOUT - CENTENARIO SCAUTISMO MODENESE
pannelli Mostra

sezione L'Attualità - MASCI

Pannello **48**

Comunità MASCI Sassuolo

Pannello **49** *(150x130)*

Comunità MASCI Mirandola 1 San Michele

Comunità MASCI Mirandola 2 San Francesco

Pannello **50**

Comunità MASCI CARPI 2

Pannello **52**

Comunità MASCI CARPI 2 San Francesco

Pannello **52**

Comunità MASCI Soliera

Pannello **53**

Comunità MASCI Cavezzo Santa Teresa di Calcutta

Pannello **54**

Comunità MASCI Modena 2

Pannello **55**

Comunità MASCI Modena 1 San Pietro

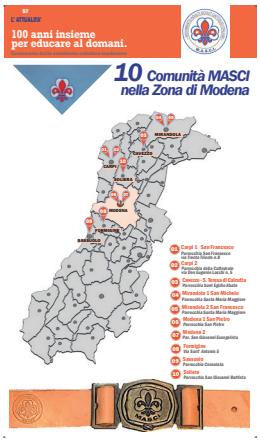

Pannello **57**

Comunità MASCI zona di MODENA

Pannello **56**

Stilescout